

Προάσπιση Προαγωγή Υγείας
Ευταδών Ομάδων



Εταιρεία Πρόληψης & Προαγωγής Υγείας “Υγεία για Όλους”



Άποροι & Ανασφάλιστοι



Ρομά

Η Κοινωνική Αλληλεγγύη έχει πρόσωπο: "Υγεία για Όλους"



Κάτοικοι ορεινής Θράκης



Πρόσφυγες



Προώθηση Προαγωγής Υγείας
Ευπαθών Ομάδων

Πρόεδρος Επιστημονικής Επιτροπής: Καθηγητής Γ. Π. Χρούσος

Συντονισμός Προγράμματος: Θηραίος Ελευθέριος
Καλανταρίδου Σοφία
Κούκκου Έφη
Σωτηροπούλου Ελένη

Υπό την αιγίδα



United Nations
Educational, Scientific and
Cultural Organization

Unesco Chair on Adolescent
Health and Disease



ΕΛΛΗΝΙΚΗ ΔΗΜΟΚΡΑΤΙΑ
Εθνικό και Καποδιστριακό
Πανεπιστήμιο Αθηνών

Με την υποστήριξη



ΥΠΟΥΡΓΕΙΟ ΥΓΕΙΑΣ
&
ΚΟΙΝΩΝΙΚΗΣ ΑΛΛΗΛΕΓΥΗΣ



ΕΛΛΗΝΙΚΗ ΔΗΜΟΚΡΑΤΙΑ
Υπουργείο Εργασίας
Κοινωνικής Ασφάλισης
και Πρόνοιας

ΚΕ.Σ.Υ.

ΕΘΝΙΚΗ ΕΠΙΤΡΟΠΗ ΕΜΒΟΛΙΑΣΜΩΝ

Προάσπιση και προαγωγή της υγείας των ευπαθών ομάδων πληθυσμού

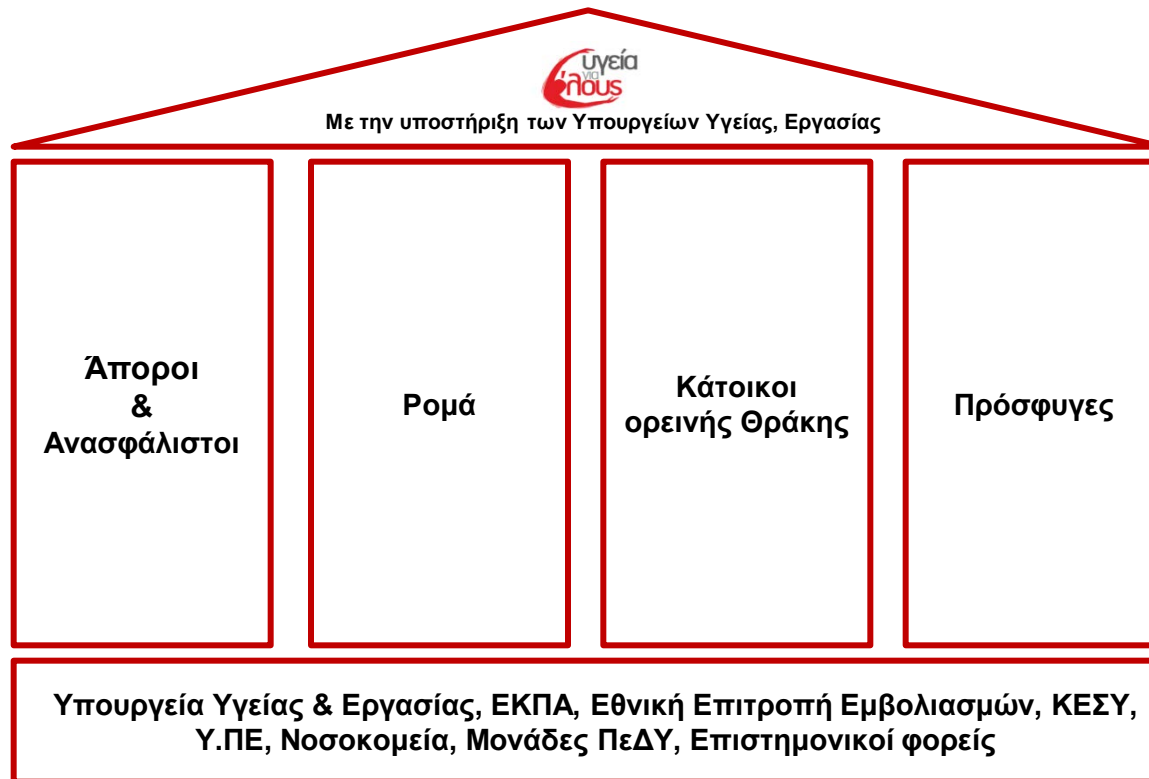

Η Δράση «Υγεία για Όλους» έχει ως σκοπό την ανάπτυξη δικτύου υπηρεσιών Πρωτοβάθμιας Φροντίδας Υγείας και Κοινωνικής Φροντίδας, διασυνδεδεμένων με τις τοπικές κοινότητες και τις τοπικές δημόσιες υπηρεσίες και δομές, προς όφελος ευπαθών ομάδων πληθυσμών.

Τα τελευταία χρόνια έχει αυξηθεί η ανάγκη προάσπισης των άπορων και ανασφάλιστων ομάδων που βρίσκονται σε δυσχερή κατάσταση

Κίνδυνος φτώχειας υπολογιζόμενος με το κατώφλι φτώχειας του έτους 2005*

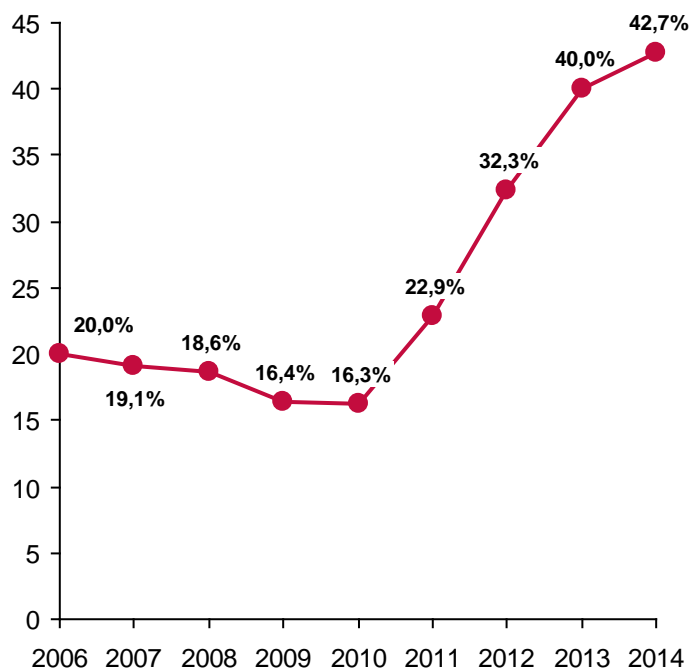

Ποσοστό Ανεργίας**

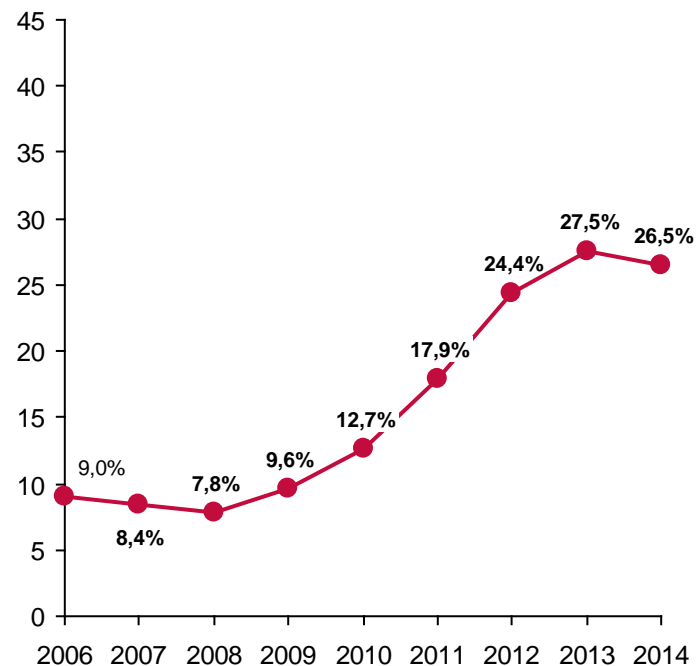

*Πηγή: Διεύθυνση Στατιστικών Πληθυσμού και Αγοράς Εργασίας ΕΛΣΤΑΤ. Με έτος βάσης το έτος N, ως κίνδυνος φτώχειας υπολογιζόμενος με το κατώφλι φτώχειας (πληθωρισμένο με τον εναρμονισμένο δείκτη τιμών καταναλωτή) του έτους 2005 ορίζεται το ποσοστό των ατόμων των οποίων το συνολικό ισοδύναμο διαθέσιμο εισόδημα του συγκεκριμένου έτους είναι χαμηλότερο από το κατώφλι της φτώχειας, υπολογιζόμενο για το έτος 2005, προσαρμοσμένο για τον πληθωρισμό με στοιχεία από τον εναρμονισμένο δείκτη τιμών καταναλωτή. Τα στοιχεία του πίνακα προέρχονται από την Έρευνα Εισοδήματος και Συνθηκών Διαβίωσης (EU-SILC), η οποία διενεργείται από το έτος 2006

**Πηγή: Διεύθυνση Στατιστικών Πληθυσμού και Αγοράς Εργασίας ΕΛΣΤΑΤ. Σημείωση: Τα αποτελέσματα της Έρευνας Εργατικού Δυναμικού έχουν αναθεωρηθεί, από το 2001 και μετά, βάσει των πληθυσμιακών εκτιμήσεων που προέκυψαν από τα Αποτελέσματα της Απογραφής Πληθυσμού του 2011. Το ποσοστό απασχόλησης είναι το ποσοστό των απασχολούμενων επί του συνολικού πληθυσμού.

Και άλλες όμως πληθυσμιακές ομάδες έχουν ανάγκη τη διαρκή υποστήριξη μας, ειδικά σε αυτές τις δύσκολες περιόδους

Ποσοστό εμβολιασμένων παιδιών Ρομά - Ηπατίτιδα Β*

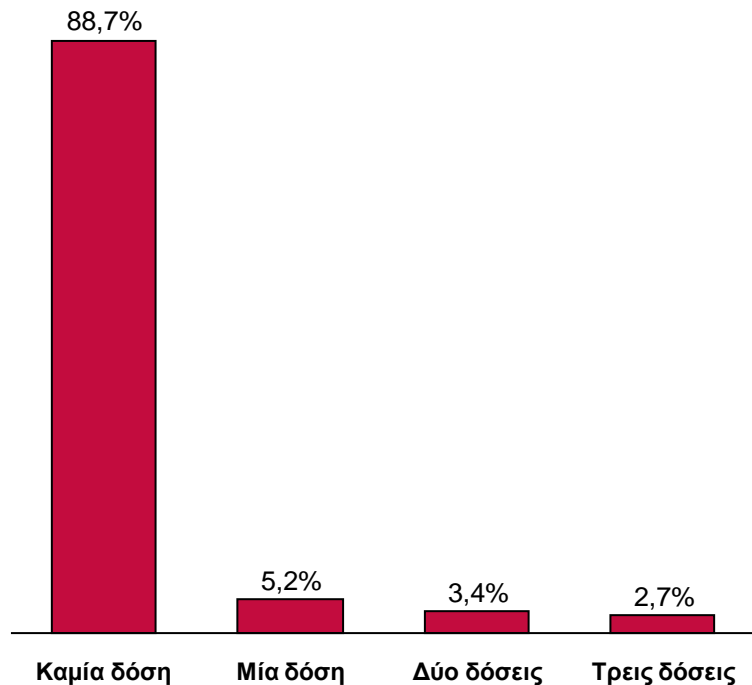

Ποσοστό εμβολιασμένων παιδιών Ρομά – MMR*

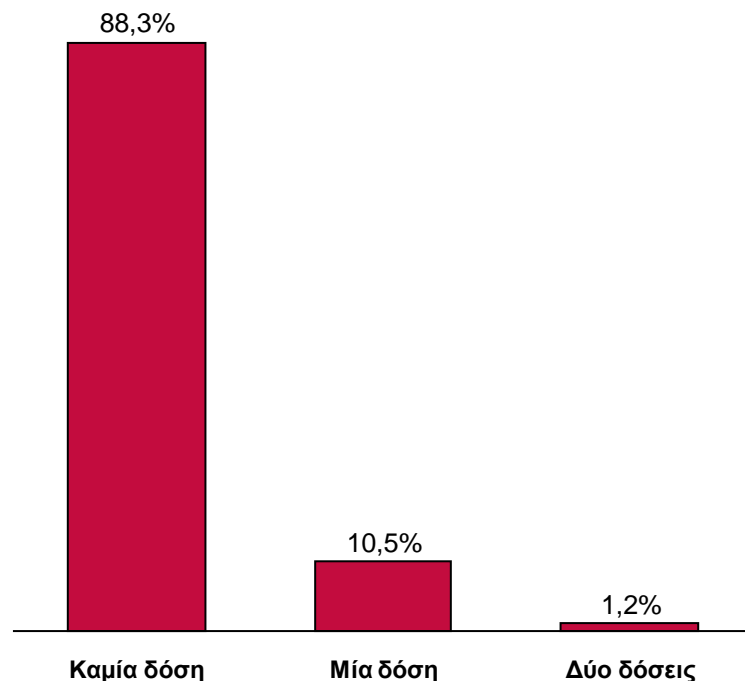

*Αποτελέσματα από 3464 παιδιά σε 46 οικισμούς. Πρόγραμμα Προστασίας της υγείας τσιγγανοπαίδων (2004). Συγγραφείς : Σπυρίδης Παναγιώτης, Απιλάκος Αχιλλέας, Δογάνης Δημήτρης, Λαρίου Μαρία-Στέλλα, Χανταρεάν Μιχαέλα, Αλέστας Κων/νος, Σωτηροπούλου Ελένη, Πεπελάσης Δημήτρης, Κωνσταντόπουλος Ανδρέας

Ποσοστά ηλικίας γάμων και γεννήσεων Ρομά

Ηλικία γάμου ανδρών επί δείγματος 3.472

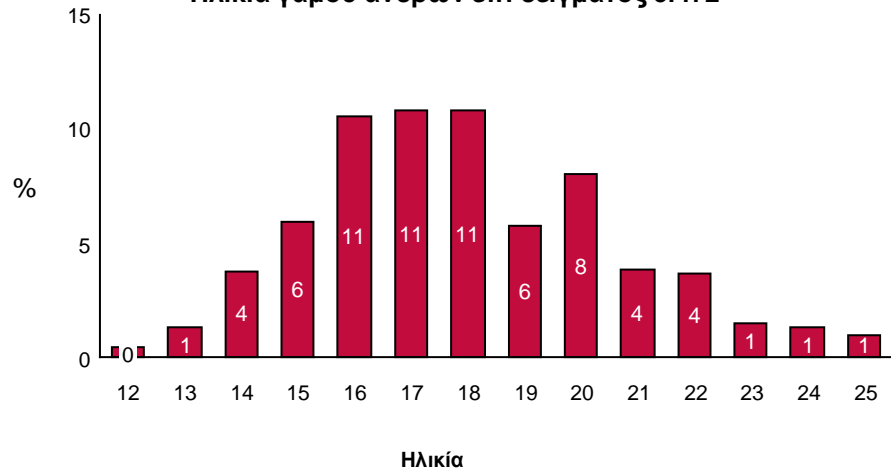

Ηλικία γάμου γυναικών επί δείγματος 3.472

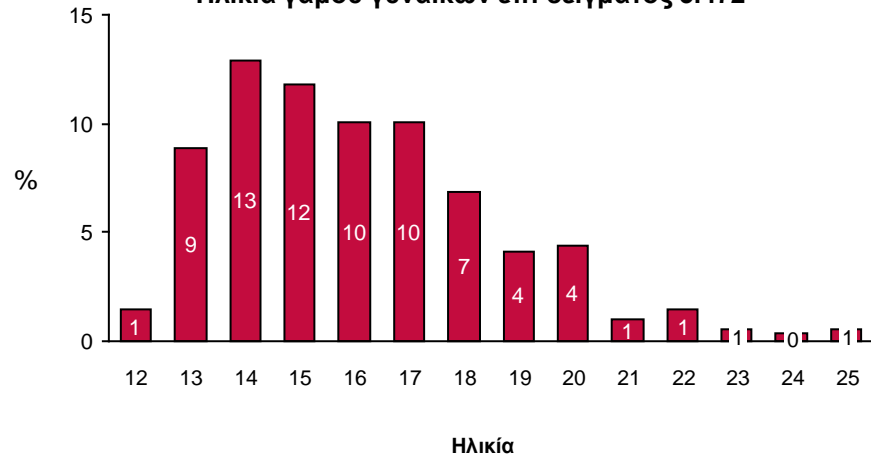

Ηλικία που οι γυναίκες γέννησαν το πρώτο τους παιδί

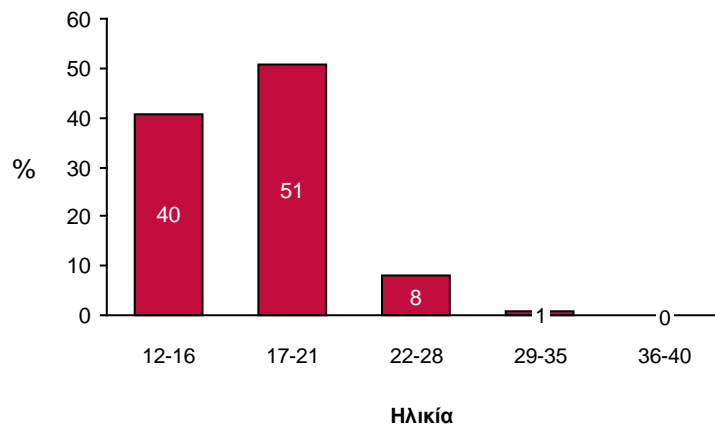

*Αποτελέσματα από δείγμα 3.472 ατόμων σε 46 οικισμούς Ρομά. Πρόγραμμα Προστασίας της υγείας τσιγγανοπαίδων (2004). Συγγραφείς: Σπυριδής Παναγιώτης, Ατιλάκος Αχιλλέας, Δογάνης Δημήτρης, Λαρίου Μαρία-Στέλλα, Χανταρεάν Μιχαέλα, Αλέστας Κων/νος, Σωτηροπούλου Ελένη, Πεπελάσης Δημήτρης, Κωνσταντόπουλος Ανδρέας

Οι περιοχές δράσεις του προγράμματος στην χώρα μας

Ένα ΝΕΟ επιχειρησιακό
πρόγραμμα ΔΡΑΣΗΣ
ξεκινάει
για την προάσπιση και
προαγωγή
της υγείας
ΕΥΠΑΘΩΝ ΟΜΑΔΩΝ πληθυσμού

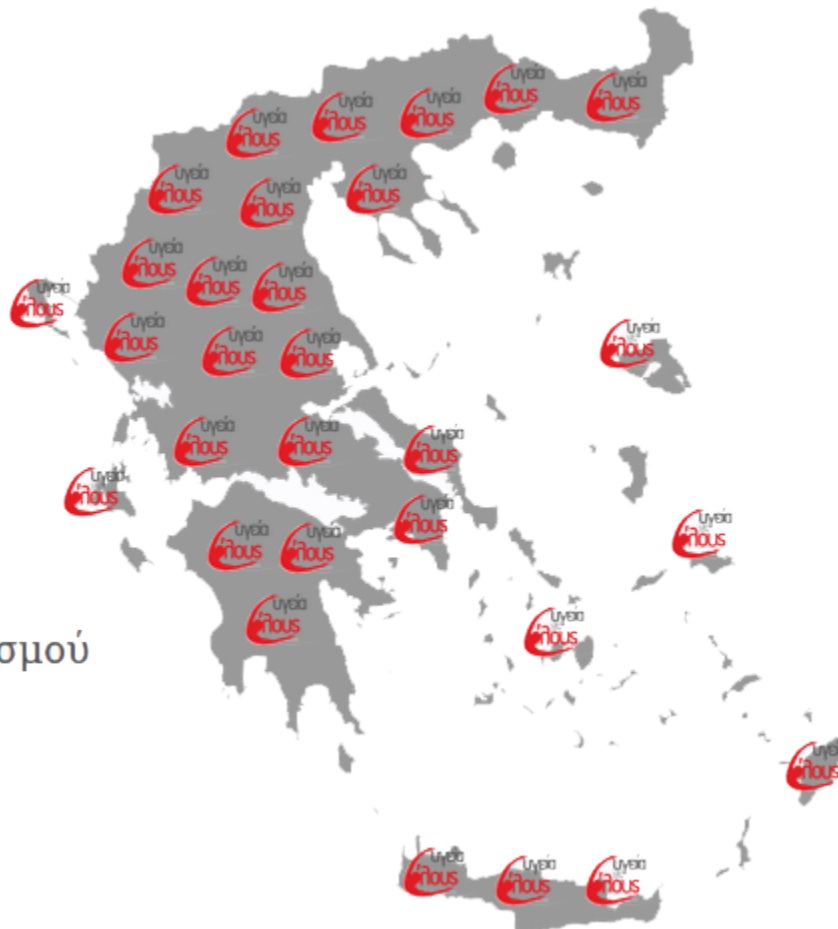

Οι περιοχές δράσης
του προγράμματος
στην χώρα μας

Γιατί ευάλωτες ομάδες υπάρχουν παντού!

Στο πλαίσιο της Δράσης αναπτύσσεται ολοκληρωμένο πρόγραμμα πρωτοβάθμιας φροντίδας Υγείας - Πρόνοιας

Δράσεις Πρωτοβάθμιας Φροντίδας Υγείας- Πρόνοιας



1

Κλινική παιδιατρική εξέταση

2

Εμβολιασμοί

3

Οδοντιατρικός έλεγχος (σε παιδιά)

4

Γυναικολογική εξέταση: Μαστογραφία, Test pap

5

Κλινική εξέταση ενηλίκων (παθολογικός- καρδιολογικός έλεγχος)

6

Καταγραφή περιστατικών που χρήζουν άμεσης δευτεροβάθμιας περίθαλψης- προώθηση αυτών σε Μονάδες Υγείας

7

Δημιουργία ηλεκτρονικής βάσης, καταγραφή στοιχείων και εμβολιασμών σε ηλεκτρονικό βιβλιάριο

8

Δημιουργία ηλεκτρονικής βάσης επιστημονικών δεδομένων, βάσει της αρχής open data

Υπεύθυνοι ιατρικών παρεμβάσεων

Παιδιατρικά

- Χρούσος Γεώργιος, Καθηγητής Παιδιατρικής ΕΚΠΑ, Διευθυντής Α' Παιδιατρικής κλινικής Π.Γ.Ν. "Αγία Σοφία"
- Θεοδωρίδου Μαρία, Ομ. Καθηγήτρια Παιδιατρικής ΕΚΠΑ, Αντιπρόεδρος Εθνικής Επιτροπής Εμβολιασμών
- Τσουμάκας Κωνσταντίνος, Καθηγητής Παιδιατρικής Νοσηλευτικής, ΕΚΠΑ- Π.Π.Ν.Παίδων "Αγλαΐα Κυριακού"
- Τσολιά Μαρία, Καθηγήτρια Παιδιατρικής-Λοιμωξιολογίας, Διευθύντρια Β' Παιδιατρικής Κλινικής ΕΚΠΑ
- Σταμογιάννου Λέλα, Παιδίατρος, Συντονίστρια Διευθύντρια Α' Παιδιατρικής κλινικής Π.Π.Ν. "Π.& Αγλαΐας Συριακού"

Εκτίμηση αναγκών Υγείας

- Λιονής Χρήστος, Καθηγητής Γενικής Ιατρικής & Πρωτοβάθμιας Φροντίδας Υγείας, Τμήμα Ιατρικής, Πανεπιστήμιο Κρήτης

Μαιευτικά - Γυναικολογικά

- Κρεατσάς Γεώργιος, Καθηγητής Μαιευτικής - Γυναικολογίας
- Δεληγεώρογλου Ευθύμιος, Συν/στής - Δ/ντης Β' Μαιευτικής & Γυναικολογικής Κλινικής ΕΚΠΑ "Αρεταίειο Νοσοκομείο"
- Καλανταρίδου Σοφία, Καθηγήτρια Μαιευτικής- Γυναικολογίας Στείρωσης, Β' Μαιευτική & Γυναικολογική Κλινική ΕΚΠΑ "Αρεταίειο Νοσοκομείο"
- Δρακάκης Πέτρος, Αν. Καθηγητής Μαιευτικής - Γυναικολογίας, Α' Μαιευτική & Γυναικολογική Κλινική ΕΚΠΑ, Π.Γ.Ν.Α. "Αλεξάνδρα"

Καρδιολογικά

- Μανώλης Αθανάσιος, Καρδιόλογος, Διευθυντής Καρδιολογικής Κλινικής "Ασκληπιείο Βούλας"
- Φιλιππάτος Γεράσιμος, Καθηγητής Καρδιολογίας ΕΚΠΑ, Υπεύθυνος Μονάδας Καρδιακής Ανεπάρκειας Καρδιολογικής Κλινικής Π.Γ.Ν. "Αττικόν"
- Τσιούφης Κωνσταντίνος, Αναπληρωτής Καθηγητής Καρδιολογίας Π.Γ.Ν. "Ιπποκράτειον"
- Στέφανος Φούσσας, Συντονιστής Δ/ντής Καρδιολογικής Κλινικής Γ.Ν. Τζάνειο Πειραιά

Παθολογικά

- Σκουτέλης Αθανάσιος, Καθηγητής Παθολογίας- Λοιμωξιολόγος, Γ.Ν.Α. "Ο Ευαγγελισμός", Πρόεδρος Ελληνικής Εταιρείας Λοιμώξεων
- Κούκκου Έφη, Διευθύντρια ΕΣΥ, Τμήμα Ενδοκρινολογίας, Διαβήτη & Μεταβολισμού, Γ.Ν. "Έλενα Βενιζέλου"
- Κοσμίδης Πάρις, Παθολόγος Ογκολόγος, Δ/ντης Ογκολογικής Κλινικής, Θεραπευτηρίου "Υγεία"
- Τουμπής Μιχάλης, Πνευμονολόγος Δ/ντής της Πνευμονολογικής κλινικής, Π.Ν.Ν.Θ. "Σωτηρία"
- Κουλούρης Νιόλαος, Καθηγητής Πνευμονολογίας ΕΚΠΑ, Δ/ντης Παν. Πνευμονολογικής Κλινικής, Π.Ν.Ν.Θ. "Σωτηρία"

Νευρολογικά

- Ευδοκιμίδης Ιωάννης, Καθηγητής Νευρολογίας ΕΚΠΑ, Δ/ντης Α' Νευρολογικής Κλινικής, Π.Ν.Α. "Αιγινήτειο"
- Κλημεντίνη Καραγεωργίου, Νευρολόγος, Δ/ντρια Νευρολογικής Κλινικής, Θεραπευτήριο "Ιατρικό Αθηνών"

Ακτινολογικά

- Χαλαζωνίτης Αθανάσιος, Συντονιστής Δ/ντής Ακτινολογικού Εργαστηρίου Π.Γ.Ν. "Αλεξάνδρα"

Κυτταρολογικά

- Καρακίτσος Πέτρος, Καθηγητής Κυτταρολογίας ΕΚΠΑ, Δ/ντής Εργαστηριακής Διαγνωστικής Κυτταρολογίας Π.Γ.Ν. "Αττικόν"

Οδοντιατρικά

- Κατσίκης Αθανάσιος, Πρόεδρος Ελληνικής Οδοντιατρικής Ομοσπονδίας
- Τζούτζας Ιωάννης, Καθηγητής Οδοντιατρικής, Γεν. Γραμματέας Ελληνικής Οδοντιατρικής Ομοσπονδίας

Η επιτυχία του προγράμματος «Υγεία για Όλους» βασίζεται οργανωτικά σε επτά πυλώνες

Υπουργεία Υγείας,
Εργασίας, Εθνική
Επιτροπή
Εμβολιασμών

Οργανωτική
Επιτροπή

Κεντρική
Επιστημονική
Επιτροπή

7 περιφερειακές
επιστημονικές
επιτροπές
(μία ανά Υ.ΠΕ.)

Χορηγοί

Επιστημονικοί Φορείς
Υποστήριξης

Δίκτυο Εθελοντών

Πώς μπορείτε να συμμετέχετε/υποστηρίξετε αυτή τη δράση;

Ανάδοχος περιοχής

- Ο ανάδοχος περιοχής αναλαμβάνει την πλήρη κάλυψη όλων των εξόδων για την υλοποίηση των Δράσεων πρωτοβάθμιας φροντίδας Υγείας- Πρόνοιας για συγκεκριμένη περιοχή.

Χρηματική χορηγία

- Η χρηματική χορηγία συμβάλει στην κάλυψη εξόδων του «Υγεία για Όλους» για την υλοποίηση του προγράμματος (δεν αφορά συγκεκριμένη περιοχή)

Χορηγία σε αναλώσιμα/εμβόλια/ιατρική πράξη

- Η χορηγία σε αναλώσιμα/εμβόλια/ιατρικές πράξεις συμβάλει καθοριστικά στην υλοποίηση του προγράμματος

Εθελοντισμός

- Οι εθελοντές μπορούν να επιλέξουν το χρόνο και την περιοχή στην οποία επιθυμούν να προσφέρουν τις υπηρεσίες τους

Χορηγοί επικοινωνίας

- Οι χορηγοί επικοινωνίας αναφέρονται στην προβολή του σκοπού / έργου του «Υγεία για Όλους» μέσω των Μέσων Μαζικής Ενημέρωσης, social media κ.τ.λ.

Ενδεικτικό Χρονοδιάγραμμα Δράσεων - 2016

Δραστηριότητα	1 ^{ος} Μήνας	2 ^{ος} Μήνας	3 ^{ος} Μήνας	4 ^{ος} Μήνας	5 ^{ος} Μήνας	6 ^{ος} Μήνας
Εκπαίδευση Επαγγελματιών Υγείας	▲					
Πιλοτικό – Αττική	■	■	■	■		
Δημόσια παρουσίαση του προγράμματος		▲				
Εύβοια – Θήβα		■		■		
Ιωάννινα – Άρτα			■		■	
Πρέβεζα – Θεσπρωτία			■		■	
Αλεξανδρούπολη				■		■
Κομοτηνή – Δράμα – Καβάλα				■		■
Ημερίδα						▲
Ανακοίνωση αποτελεσμάτων 2016 Προγραμματισμός δράσεων 2017						▲

Ολοκλήρωση τόσο της Α όσο και της Β φάσης ανά περιοχή σε διάστημα περίπου 2 μηνών

Ενδεικτικές περιφέρειες ανάπτυξης του προγράμματος 2017

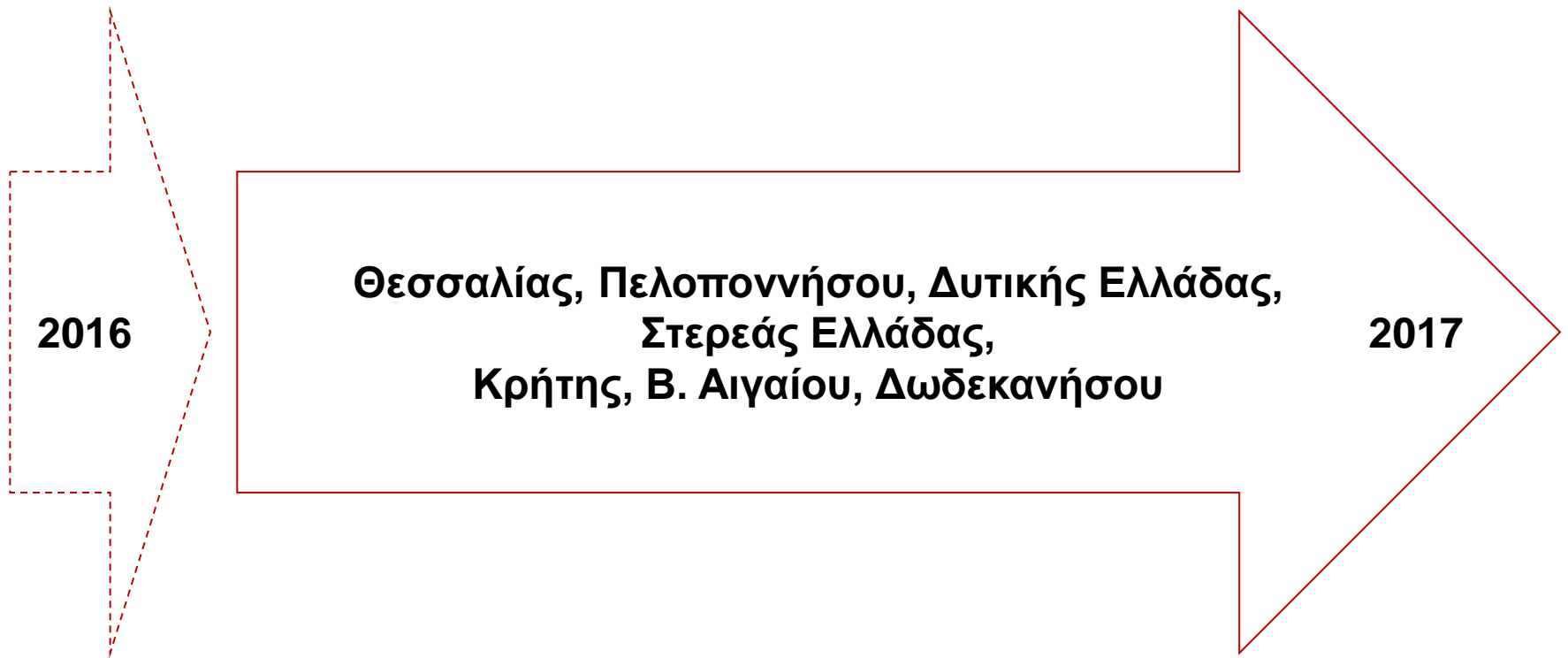

Επαναπροσδιορισμός των περιοχών με βάση τις ανάγκες

Η Εταιρεία Πρόληψης & Προαγωγής Υγείας “Υγεία για Όλους” με την υποστήριξη των Υπουργείων Υγείας -Εργασίας είναι υπεύθυνη για την υλοποίηση του προγράμματος δράσης

Στόχος του «Υγεία για Όλους» είναι όλες οι ευάλωτες ομάδες του πληθυσμού της χώρας μας, να έχουν πλήρη πρόσβαση σε υπηρεσίες Πρωτοβάθμιας Φροντίδας Υγείας & Κοινωνικής αλληλεγγύης, γιατί είναι δικαίωμα κάθε ανθρώπου



Οι χορηγοί θα λαμβάνουν έκθεση πεπραγμένων / report, για τις δραστηριότητες του προγράμματος

Υπάρχει ευελιξία στους τρόπους υποστήριξης. Κανένας δεν περισσεύει! Επικοινωνήστε μαζί μας για να συζητήσουμε πως μπορείτε και εσείς να προσφέρετε

Το πρόγραμμα υποστηρίζεται με κινητή γυναικολογική μονάδα με μαστογράφο



Επιστημονικοί Φορείς που υποστηρίζουν το πρόγραμμα



ΕΛΛΗΝΙΚΗ ΠΝΕΥΜΟΝΟΛΟΓΙΚΗ ΕΤΑΙΡΕΙΑ
HELLENIC THORACIC SOCIETY



ΕΛΛΗΝΙΚΗ ΕΝΔΟΚΡΙΝΟΛΟΓΙΚΗ ΕΤΑΙΡΕΙΑ
ΠΑΝΕΛΛΗΝΙΑ ΕΝΩΣΗ ΕΝΔΟΚΡΙΝΟΛΟΓΩΝ



Σας ευχαριστούμε για την υποστήριξη σας !!!

